

SJAAL



## SJAAL

12,5 x 86 cm

**Materiaal:** „Baby Soft“ (60% polyamide, 40% katoen, looplengte 150 m/50 g) van Lana Grossa: **50 g** roze (**kl. 6**), **50 g** naturel (**kl. 2**) en **50 g** aubergine (**kl. 15**); breinaalden nr. 3,5.

**Ribbelpatroon:** hg. en tg. nld. recht br.

**Recht-averecht-patroon:** aantal s. deelbaar door 6 + 4: zie breipatroon. Hg. en tg. nld. zijn getekend; de s. zijn getekend zoals ze aan de voorkant verschijnen. Met de s. voor de rechterpijl beginnen, dan 3x het pg. van 6 s. tussen de pijlen br. en met de s. na de linkerpijl eindigen. De 1e - 6e nld. steeds herh.

**Patroon- en strepenvolgorde:** \* 2 nld. ribbelpatroon in aubergine, 44 nld. recht-averecht-patroon in aubergine, 2 nld. ribbelpatroon in aubergine, 2 nld. ribbelpatroon in naturel, 44 nld. recht-averecht-patroon in naturel, 2 nld. ribbelpatroon in naturel, 2 nld. ribbelpatroon in roze, 44 nld. recht-averecht-patroon in roze, 2 nld. ribbelpatroon in roze, vanaf \* 2x br. = 288 nld.

**Stekenproef:** recht-averecht-patroon met nld. nr. 3,5: 22,5 s. en 33,5 nld. = 10 x 10 cm.

**Sjaal:** 28 s. met nld. nr. 3,5 in aubergine opzetten en 1 tg. nld. rechte s. br. Dan de 288 nld. van de patroon- en strepenvolgorde br. S. afk.

**Tip:** wanneer u beide delen wilt breien heeft u 100 g per kleur nodig.

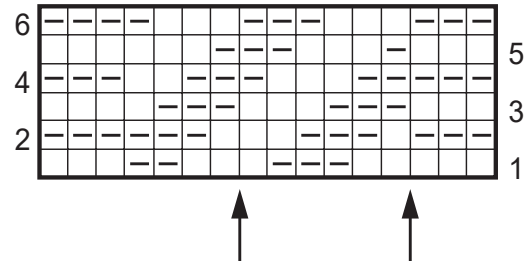

**Tekenverklaring:**

- = 1 s. r. ( hg. nld. r., tg. nld. av.)
- ▣ = 1 s. av. (hg. nld. av., tg. nld. r.)

## STRIKKEFASTHED

Lav altid en strikkeprøve, før du går i gang med selve arbejdet. Prøven skal være ca. 12 x 12 cm og strikkes i det mønster, der er angivet i opskriften. Er der færre masker på 10 cm. på prøven (= for løst), skal der benyttes ½ - 1 nr. tyndere pinde og er der flere masker på 10 cm. på prøven (= for stramt), skal der benyttes ½ - 1 nr. tykkere pinde.

**Bemærk:** Strikarbejder falder forskelligt ud. Det er ikke altid, at den strikkefasthed, som er angivet på garnets banderole, er den, der benyttes i opskriften. Ligeledes er strikkefastheden, der er angivet på garnets banderole, altid målt på glatstrikk. For at sikre den perfekte pasform er det vigtigt, at der strikkes en prøve i modellens mønster og med den strikkefasthed, der er opgivet i opskriften.