

05



MODEL 5



BABYSOFT PLAID

Maat 70 cm breed x 64,5 cm hoog

Materiaal: Lana Grossa **Babysoft** (60 % polyamide, 40 % katoen, looppengte 150 m/50 g) **200 g** lichtblauw (kl. 8) en **50 g** wit (kl. 1); breinaalden nr. 4, een 120 cm lange rondbreind. nr. 4; een pomponset.

Tricotsteek: hg. nld. r., tg. nld. av. br.; in toeren steeds r. br.

Ribbelpatroon: in toeren afw. 1 t. av., 1 t. r. br.

Haas met 30 s.: volgens telpatroon tricotsteek br. Alleen de hg. nld. zijn getekend, in de tg. nld. in de kleuren br., zoals ze zich voordoen. 1x de 1e – 84e nld. br. De afzonderlijke kleurvlakken met afzonderlijke bolletjes br. en bij de kleurwisseling de draden aan de achterkant van het werk met elkaar kruisen.

Stekenproef: tricotsteek met naalden nr. 4: 21 s. en 31 nld. = 10 x 10 cm.

Plaid: 136 s. met naalden nr. 4 in lichtblauw opzetten en tr. br. Bij 5 cm totale hoogte met de 13e – 42e s. de haas br. Daarna met alle s. in lichtblauw verder br. Bij 58,5 cm totale hoogte alle s. afk.

Afwerken: voor de bies uit de opzet- en afkant-nld. telkens 134 s., uit de zijranden telk. 122 s. en uit de hoeken telk. 1 s. met de rondbreind. nr. 4 in wit opnemen = 516 s. De hoek-s. markeren. Ribbelpatroon in t. br., daarbij in elke rechte t. aan weersz. van de hoek-s. telkens 1 s. r. gedraaid uit het dwarsdraadje br. Na 9 t. nog 3 cm in tr. br., daarbij in elke rechte t. de hoek-s. met de s. daarvoor en daarna r. overgehaald samenbr. (= 2 s. samen als bij het recht br. afhalen, 1 s. r. br., dan de afgehaalde s. overhalen). S. afk. De bies naar achter omslaan en aannaaien. Een pompon van ca. 4 cm ø in wit maken en aan de haas naaien (zie foto).

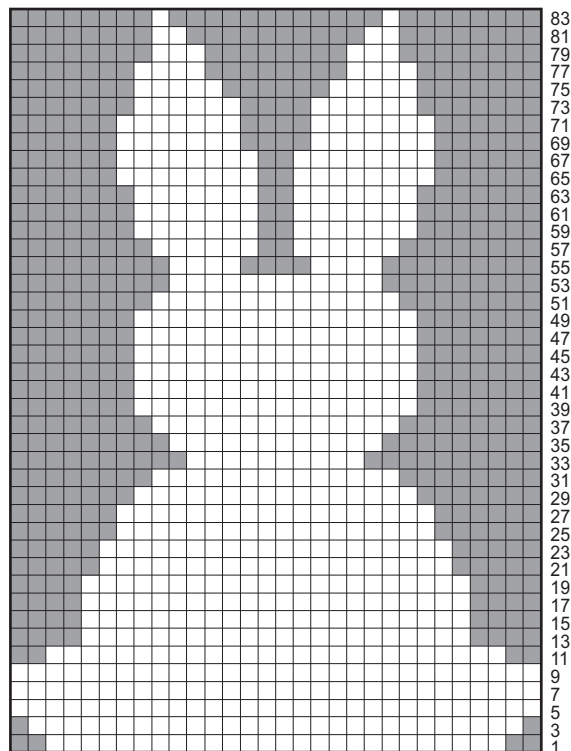

Tekenverklaring:

- = 1 s. in wit
- = 1 s. in lichtblauw

MODEL 6



BABYSOFT KUSSEN

Maat 22 cm breed x 22 cm hoog

Materiaal: Lana Grossa **Babysoft** (60 % polyamide, 40 % katoen, looppengte 150 m/50 g) **50 g** lichtblauw (kl. 8) en **50 g** wit (kl. 1); breinaalden nr. 4, haaknaald nr. 3,5; een ca. 15 cm lange rits-sluiting; een kussenvulling ca. 20 x 20 cm von Kissenwelt (art. nr. KI-HOHLI).

Tricotsteek: hg. nld. r., tg. nld. av. br.

Ribbelpatroon: hg. nld. en tg. nld. r. br.

Ster met 24 s.: volgens telpatroon tricotsteek br. Alleen de hg. nld. zijn getekend, in de tg. nld. in de kleuren br., zoals ze zich voordoen. 1x de 1e – 34e nld. br. De afzonderlijke kleurvlakken met afzonderlijke bolletjes br. en bij de kleurwisseling de draden aan de achterkant van het werk met elkaar kruisen.

Stekenproef: tricotsteek met naalden nr. 4: 21 s. en 31 nld. = 10 x 10 cm.

Voorkant: 48 s. met naalden nr. 4 in lichtblauw opzetten en tr. br. Bij 5,5 cm totale hoogte met de middelste 24 s. de ster br. Daarna met alle s. in lichtblauw verder br. Bij 22 cm totale hoogte alle s. afk.

Onderste achterkant: 48 s. met naalden nr. 4 in lichtblauw opzetten en tr. br. Bij 1,5 cm totale hoogte 2 nld. ribbelpatroon br. Daarna alle s. afk.

Bovenste achterkant: 48 s. met naalden nr. 4 in lichtblauw opzetten en 1 tg. nld. ribbelpatroon br. Dan in tricotsteek verder br. Bij 20 cm totale hoogte alle s. afk.

Afwerken: de ritssluiting tussen de beide achterkantdelen zetten. Voor- en achterkant aan elkaar naaien, daarbij de naden naar buiten leggen. De buitenste kussenrand met 1 t. v. en 1 t. kreeft-s. (= v. van links naar rechts) met haaknld. nr. 3,5 in lichtblauw omhaken.

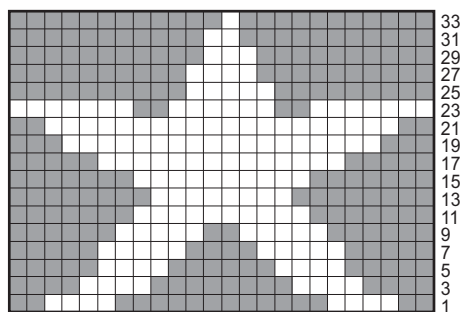

Tekenverklaring:

- = 1 s. in wit
- = 1 s. in lichtblauw