

LINEA PURA No. 11

WOLLE - HANDSTRICK - MADE
FILATI

Model 8

TRUI



TRUI

Maat 36 tot 42

Door de royale vorm past het model voor alle aangegeven maten.

Materiaal: „Organico“ (100% bio katoen, looplengte = ca. 90 m/50 g) van Lana Grossa: ca. 650 g bruingrijs (kl. 94); breinaalden nr. 5; 1 haaknaald nr. 4,5.

Knoopjesrand: de 1e s. van elke nld. als bij het recht br. afhalen. De laatste s. van elke nld. r. br.

Opgelet: alle randen behalve de v-hals met knoopjesrand breien!

Kettingrand: de 1e s. van elke nld. r. br. De laatste s. van elke nld. als bij het av. br. afh., daarbij de draad voor het werk verder leiden. Opgelet: alleen de randen van de v-hals met kettingrand breien, daarbij steeds strak breien.

Ribbelpatroon: hg. en tg. nld. r. br.

Ribbelpatroon met kabelpatroon: vlg. breipatroon op pag. 42 br. De getallen rechtsbuiten geven de hg. nld. aan, linksbuiten de tg. nld. In de breedte zijn niet alle s. getekend, daarbij zijn telkens de ribbelpatroon-s. aan weersz. onder slechts met het getal 60 aangegeven. Er worden dus tot het begin van de v-hals voor en na het midden tussen pijl a en b resp. c en d telkens 60 s. in ribbelpatroon gebreid. In de 59e nld. het werk voor de v-hals na de midd. s. delen en beide helften afzonderlijk verder br. De precieze werkwijze wordt in de volg. beschrijving beschreven. In de hoogte de 1e - 70e nld. 1x br., dan de 65e - 70e nld. steeds herh., daarbij de minderingen voor de v-hals aan de buitenste randen logisch voortzetten. De v-vorm aan de delingsrand ontstaat daarom automatisch.

Stekenproef: 19 s. en 30 nld. ribbelpatroon met nld. nr. 5 (= in verticaal verloop van het breiwerk gemeten) = 10 x 10 cm.

Rugpand: 101 s. met nld. nr. 5 opzetten. Ribbelpatroon met knoopjesrand br. Na 42 cm = 126 nld. vanaf de opzet aan weersz. het begin van de armsgaten markeren en rechtdoor verder br. Bij een armsgathoogte van 23 cm = 70 nld. aan weersz. voor de schouderafschuiningen 15 s. afk., dan in de 2e nld. nog 1x 15 s. afk. Tegelijk met de 1e schoudermindering voor de ronde hals de midd. 37 s. afk. en beide helften afzonderlijk verder br. Aan de binnenrand voor de rest van de ronding in de 2e nld. nog 1x 2 s. afk. Nu zijn de s. van de ene helft verbruikt. De andere helft in spiegelbeeld beëindigen. De andere helft in spiegelbeeld beëindigen.

Voorpand: opgelet: door de manier van breien (= minderingen aan de zijkanen en meerderingen in het midden door o.) ontstaat de vorm vanzelf. De nld. verlopen schuin van onder naar het midden. Het aantal s. blijft tot de v-hals steeds gelijk. 129 s. met nld. nr. 5 opzetten. Ribbelpatroon met kabelpatroon en

knoopjesrand br. Na 23 cm = 58 nld. vanaf de opzet (verticaal in het midden gemeten) voor de v-hals het werk na de middelste steek delen. Eerst de 64 s. aan de linkerrand van het werk voor de rechterschouderhelft stilleggen en het werk met de overige 65 s. voor de linkerschouderhelft als ingetekend voortzetten, daarbij aan de rechtrand de knoopjes-, aan de delingsrand de kettingrand strak breien. Nu voor de halsafschuining aan de rechtrand van het werk doorgaan als ingetekend in elke hg. nld. 2 s. samenbr. en aan de delingsrand geen o. meer opnemen. Zo ontstaat de halsafschuining vanzelf. Wanneer de minderingen vanaf het halsbegin 35x uitgevoerd zijn en er nog 30 s. over zijn, met de schouderafschuining beginnen. Hiertoe aan de delingsrand in elke tg. nld. 1 s. afk., de minderingen aan de buitenste rand voortzetten. Wanneer er nog slechts 3 s. over zijn, deze overgehaald samenbr. (= 1 s. als bij het r. br. afh., de volg. 2 s. r. samenbr. en de afgehaalde s. overhalen). Het einde van de draad door de laatste lus halen. Nu de andere helft met de stilgelegde 64 s. in spiegelbeeld beëindigen, daarbij voor de 1e naald aan de delingsrand nog 1 kant-s. (= kettingrand) meer. = 65 s. Voor de schouderafschuining de s. vanaf de delingsrand in elke hg. nld. afk.

Mouwen: 47 s. met nld. nr. 5 opzetten. Ribbelpatroon met knoopjesrand br. Aan weersz. voor de schuine mouwranden in de 7e nld. vanaf de opzet 1 s. meer., dan in elke 6e nld. nog 20x telk. 1 s. meer. = 89 s. Na 45 cm = 136 nld. vanaf de opzet alle s. losjes afkanten.

Afwerken: delen spannen (precies volgens patroonschema), bevochtigen en laten drogen. Naden dichtnaaien, de zijnaden telkens tot de markering in het rugpand. Met de haaknld. nr. 4,5 de achterste halsrand voor de stevigheid met 1 rij v. omhaken. Mouwen inzetten.



TRUI

Tekenverklaring:

- ⊞ = kant-s.
- = 1 s. r.
- = 1 o.
- ▧ = 2 s. r. samenbr.
- ▨ = 2 s. r. gedraaid samenbr.
- ◆ = 1 s. r. gedraaid
- ◇ = 1 s. av. gedraaid
- ◊ = 1 s. av. gedraaid

◊ = 3 s. naar rechts kruisen: 2 s. op een hulpnd. achter het werk leggen, de volg. s. r. gedraaid br., dan de 1e s. van de hulpnd. r., de 2e s. r. gedraaid br.



◊ = 3 s. naar links kruisen: 1 s. op een hulpnd. voor het werk leggen, de volg. s. r. gedraaid en de volgende s. r. br., dan de s. van de hulpnd. r. gedraaid br.

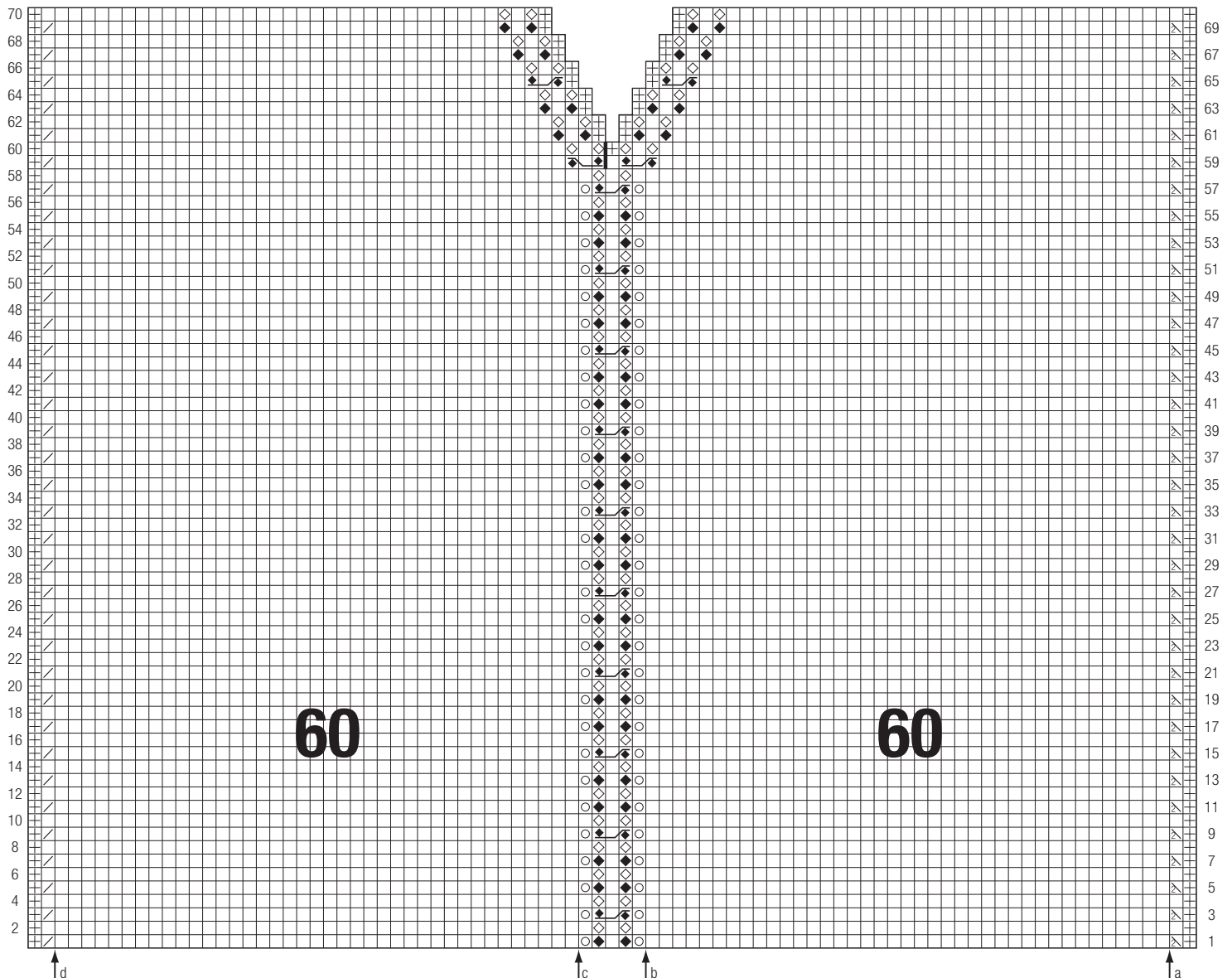

TRUI

STEKENPROEF

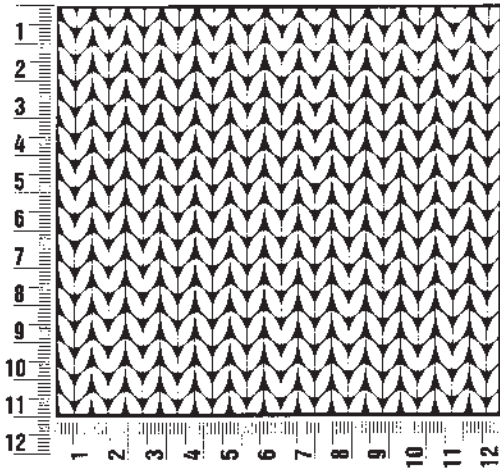

Maak eerst een stekenproef! Brei hiertoe een proeflapje van 12 x 12 cm in het patroon van het gewenste model. Daarna telt u het aantal steken en naalden die in een stuk van 10 x 10 cm passen. Wanneer het minder steken zijn dan het aangegeven aantal in de -werkbeschrijving, moet u vaster breien of dunnere naalden gebruiken (1/2 tot 1 naalddikte). Heeft u meer steken geteld is het omgekeerd: probeer lossier te breien of neem dikkere naalden.

Denk eraan: iedereen heeft een andere hand van breien. Daarom zijn de gegevens voor de stekenproef op het papieren bandje van de wol ook niet voor iedereen geldig. Bovendien gelden deze gegevens alleen voor een proeflapje in tricotsteek. Voor een tevredenstellend resultaat is het maken van een proeflapje onontbeerlijk. Uw lievelingstrui moet er immers niet alleen mooi uitzien, hij moet ook passen!

AFKORTINGEN

aan weersz. = aan weerszijden	br. = breien	mind. = minderen
afb. = afbeelding	cm = centimeter	nld. = naald
afh. = afhalen	db.st. = dubbel stokje	nr. = nummer
afk. = afkanten	d.w.z. = dat wil zeggen	o. = omslag
afw. = afwisselend	g = gram	∅ = diameter
av. = averecht	gelijkm. verd. = gelijkmatig verdeeld	opz. = opzetten
av. tr. = averechte tricotsteek	hg. nld. = heengaande naald	pg. = patroongedeelte
	h.st. = half stokje	s. = steek
	hv. = halve vaste	

samenbr. = samenbreien	Vanaf * herh. betekent: een
st. = stokje	grotere stekengroep (pg.) zo
t. = toer	vaak herhalen als aangegeven
tg. nld. = teruggaande naald	
tr. = tricotsteek	
v. = vaste	
vlg. = volgens	
volg. = volgende	